

Umgestaltung der **9** bei Bacharach



Öffentliche Bürgerinformation
Donnerstag, 28. Mai 2026, 18:30 Uhr in Bacharach

Themen

- **Notwendigkeit der Maßnahme**
- Planungen
- Bauliche Umsetzung, Zeitplan und Kosten
- Kommunikation



Verbesserung der Verkehrssicherheit

Verbesserung der Begreifbarkeit

Verbesserung der Übersichtlichkeit

Ziele

- Verringerung Barrierewirkung der B9 zw. Stadt & Rheinvorgelände
- Lenkung der Fußgängerströme im Kernbereich
- Gestaltung des Verkehrsraums im Kernbereich
- Verbesserung des Radverkehrs
- Verbesserung des Fußgängerverkehrs
- Verlangsamung des Durchgangsverkehrs
- Schutz des Baumbestandes
- Erhaltung und Gestaltung der Flächen des ruhenden Verkehrs



Foto: LBM Worms

Themen

- Notwendigkeit der Maßnahme
- **Planungen**
- Bauliche Umsetzung, Zeitplan und Kosten
- Kommunikation

Az.: 171a



Rheinland-Pfalz

Entscheidung über das Abstimmungsverfahren:
B 9 in Bacharach -
Umgestaltung Ortsdurchfahrt

I. Allgemeines:

Der Landesbetrieb Mobilität Worms (Straßenbaubehörde) mit Sitz in 67547 Worms beabsichtigt die Erneuerung der B 9 am Ortsrand der Stadt Bacharach am Rhein, zugehörig zur Verbandsgemeinde Rhein-Nahe im Landkreis Mainz-Bingen.

Die Ausbaustrecke hat eine Länge von ca. 1,7 km und beginnt ca. 230 m nördlich des historischen Stadtmuerturms (auf Höhe des ehemaligen „Tonnenhofs“) und endet unmittelbar vor der Einmündung in die Mainzer Straße (L 224). Als stark frequentierte Tourismusroute, als auch Teil des Militärstraßennetzes und des Unesco-Weltkulturerbes „Oberes Mittelheintal“ unterliegt sie besonderen Anforderungen.

Der vorhandene Fahrbahnaufbau weist erhebliche Mängel auf, weshalb ein Vollausbau der B 9 dringend geboten ist, um unter anderem die Frostsicherheit nachhaltig zu gewährleisten.

In diesem Zuge wird auch die Radwegeverbindung in diesem Abschnitt des Mittelheintals ausgebaut und die fahrbahnbegleitenden Parkmöglichkeiten erneuert.

Die Neugestaltung der Verkehrsräume führt zu einer Verringerung der Barrierewirkung der Bundesstraße zwischen Stadt und Rheinufer und einer wesentlichen Verbesserung der Verkehrsabläufe, gerade auch im Hinblick auf den Tourismusverkehr mit Fußgängerströmen und Radfahrern.

Als Teil des UNESCO-Welterbes des Oberen Mittelheintals ist der Erhalt und Schutz des stadtbildprägenden und stadt-klimawirksamen Baumbestands entlang des Ausbaubereichs unabdingbar. Weitere Baumpflanzungen im Straßenumfeld führen zu einer gestalterischen Aufwertung.

Der Ausbau ist in den nachfolgend aufgeführten Planunterlagen beschrieben und dargestellt:

- 1) Erläuterungsbericht vom 12.05.2025, Seiten 1-32
- 2) Übersichtskarte M = 1 : 5.000 vom 12.05.2025
- 3) Übersichtslageplan M = 1 : 1.000 vom 12.05.2025
- 4) Übersichtshöhenpläne M = 1 : 2.500/250 vom 12.05.2025

Seite 1 von 18

Baurecht:
-Abstimmungsverfahren-
Eingeleitet: 06.06.2025
Rechtskraft: 18.08.2025

Was ist geplant? Was wird gebaut?

- Um- und Neubau von Fahrbahn, Radweg und Seitenräumen
- Bau von zwei Fahrbahnverschwenkungen
- Rückbau der Unterführung
- Herstellung von 10 Querungsstellen für Fußgänger
- Anpassung und Verlegung von Ver- und Entsorgungsleitungen
- Anpassung und Herstellung der Straßenentwässerung
- Erneuerung der Fußgängerampel (Zollstraße)

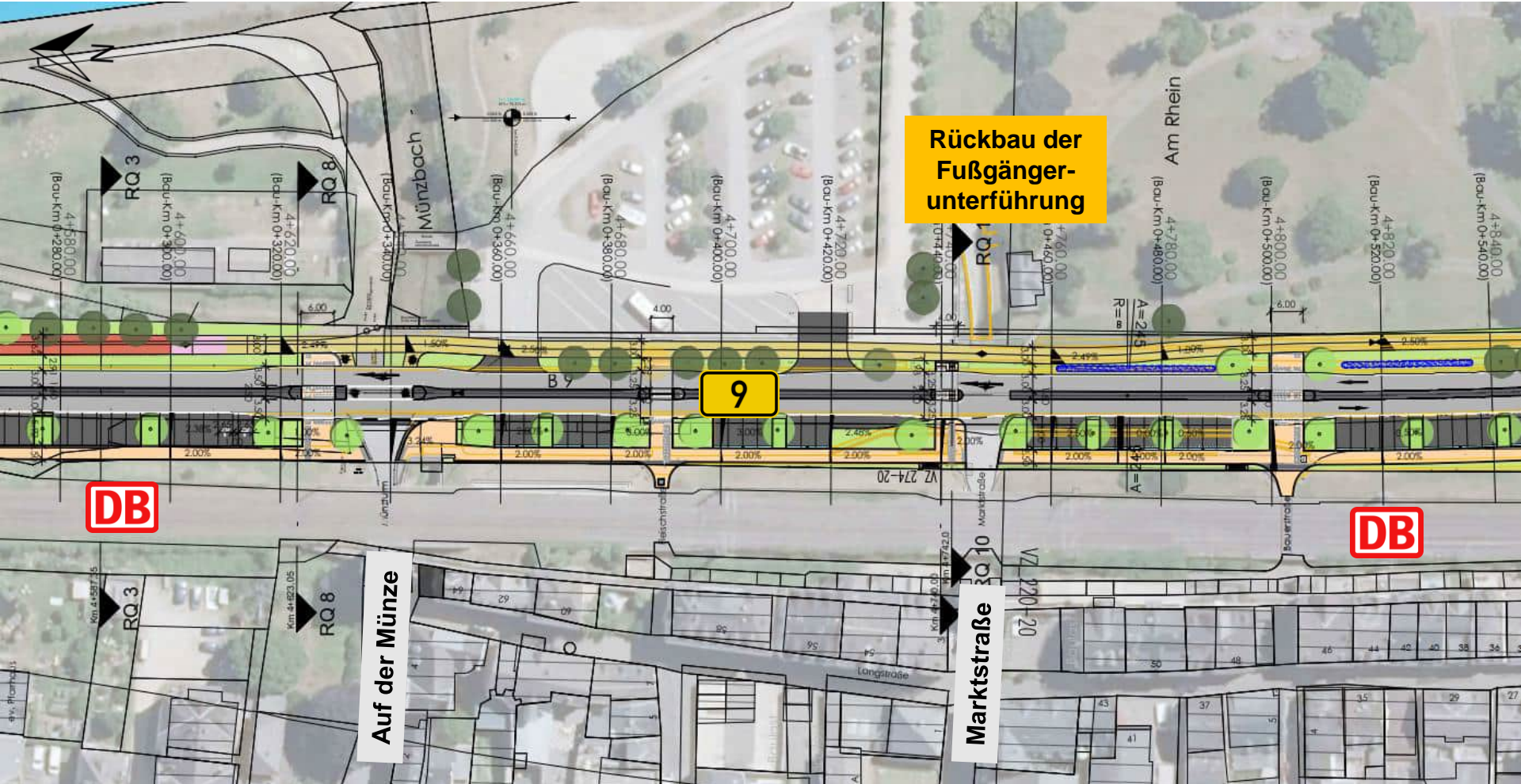

Detail Querungsstelle

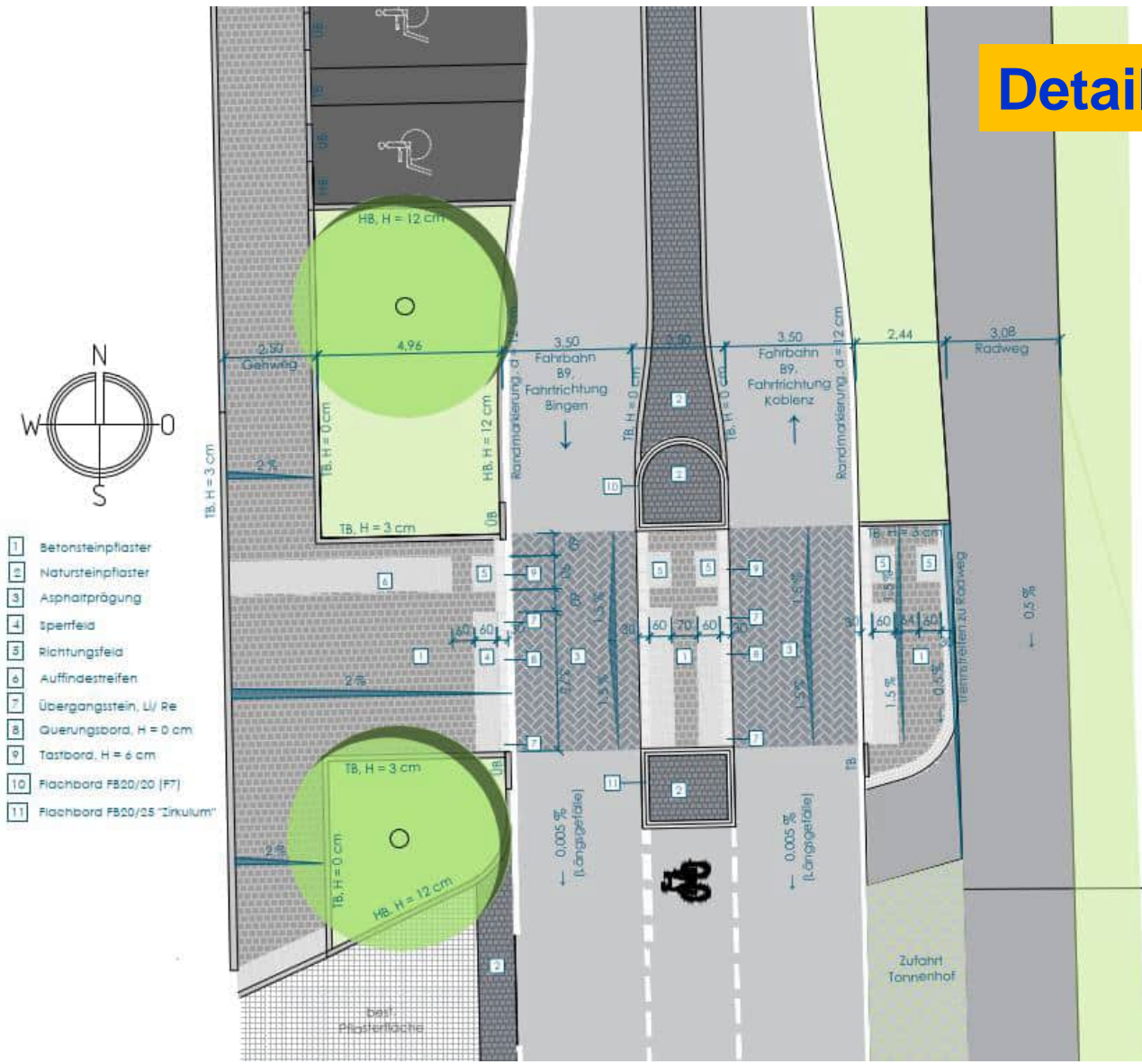

- 1 Betonsteinpflaster
- 2 Natursteinpflaster
- 3 Asphaltprägung
- 4 sperfeld
- 5 Richtungsfeld
- 6 Auffindestreifen
- 7 Übergangstein, U/ Re
- 8 Querungsbord, H = 0 cm
- 9 Tastbord, H = 6 cm
- 10 Flachbord FB20/20 (F7)
- 11 Flachbord FB20/25 "Zirkulum"

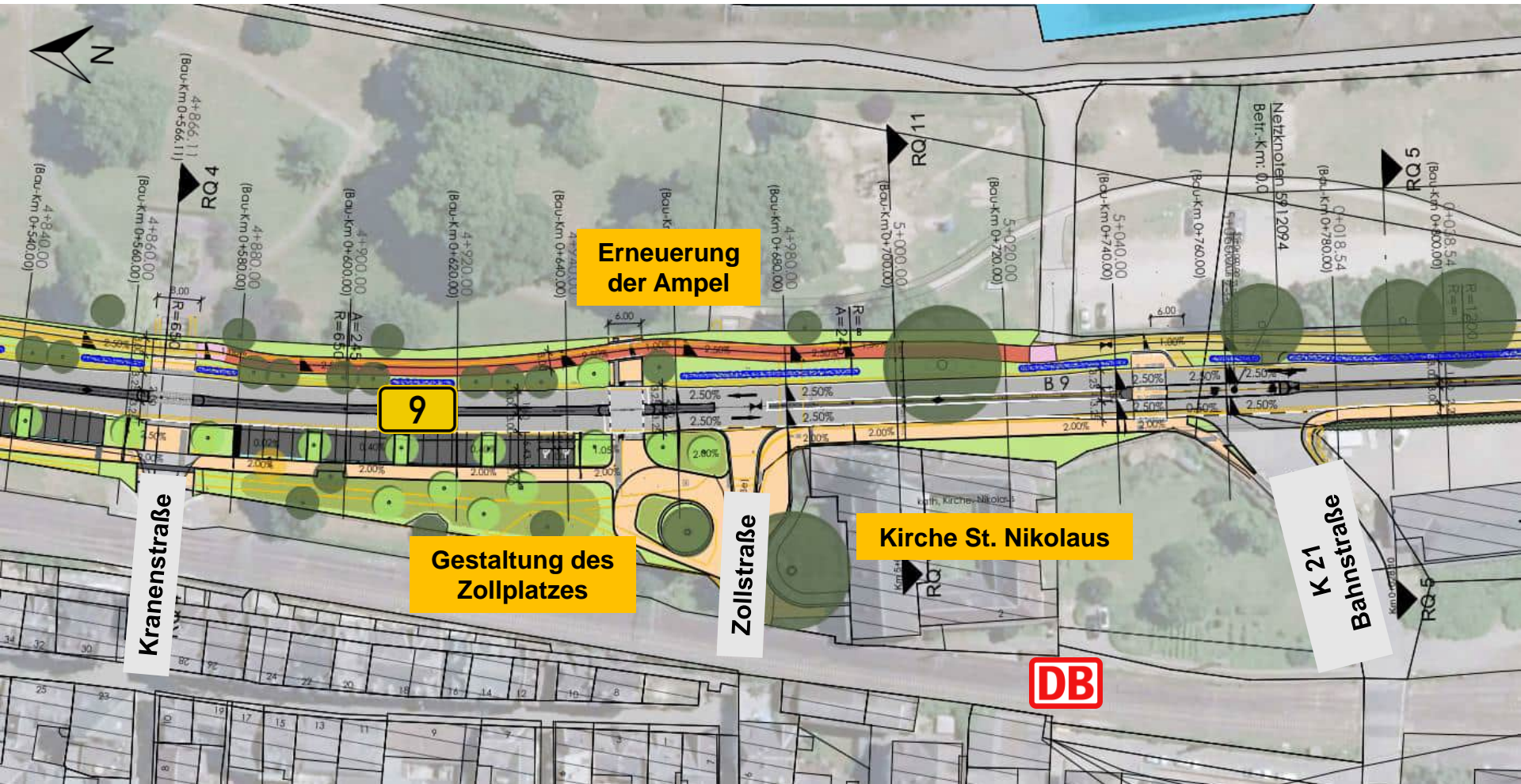

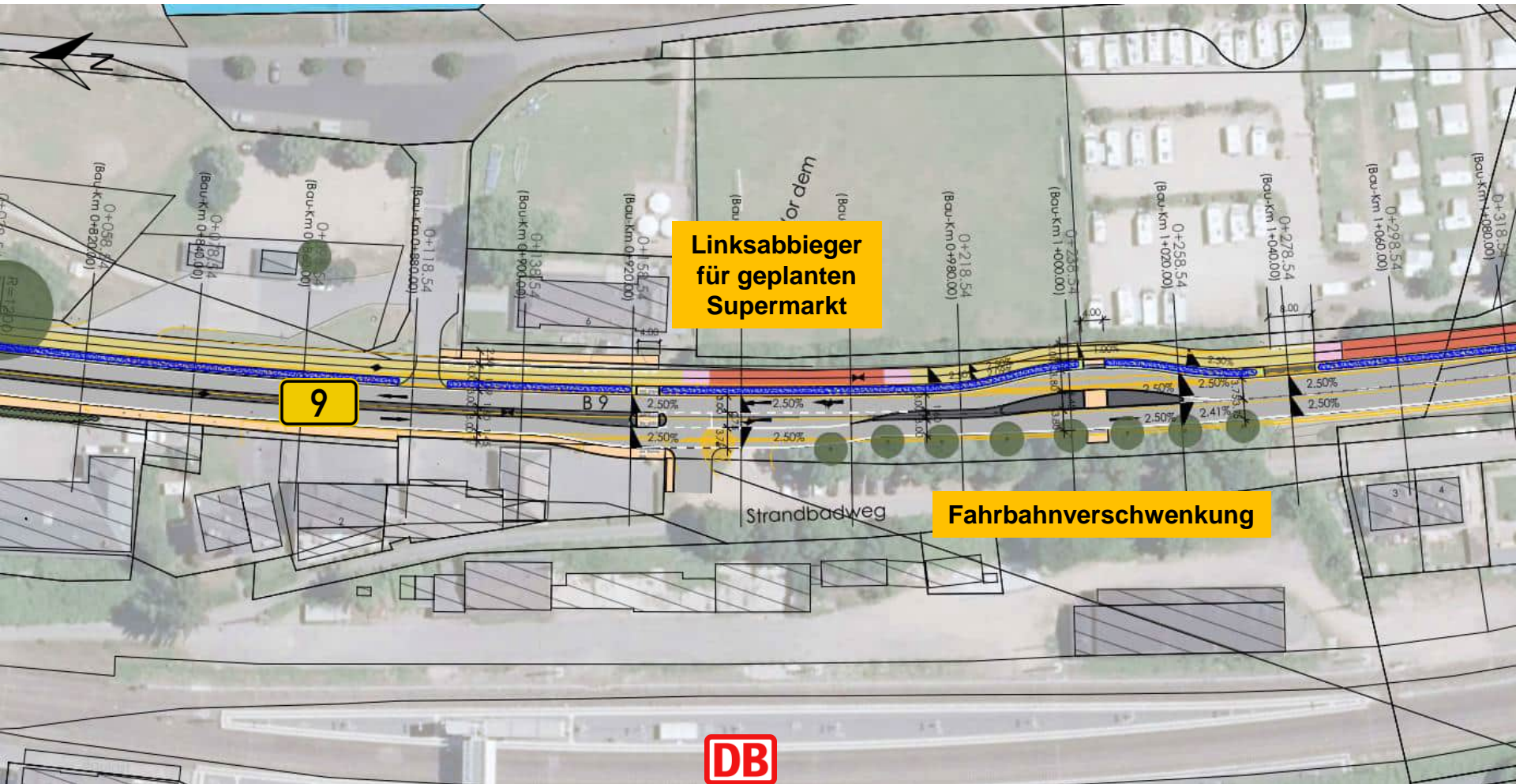

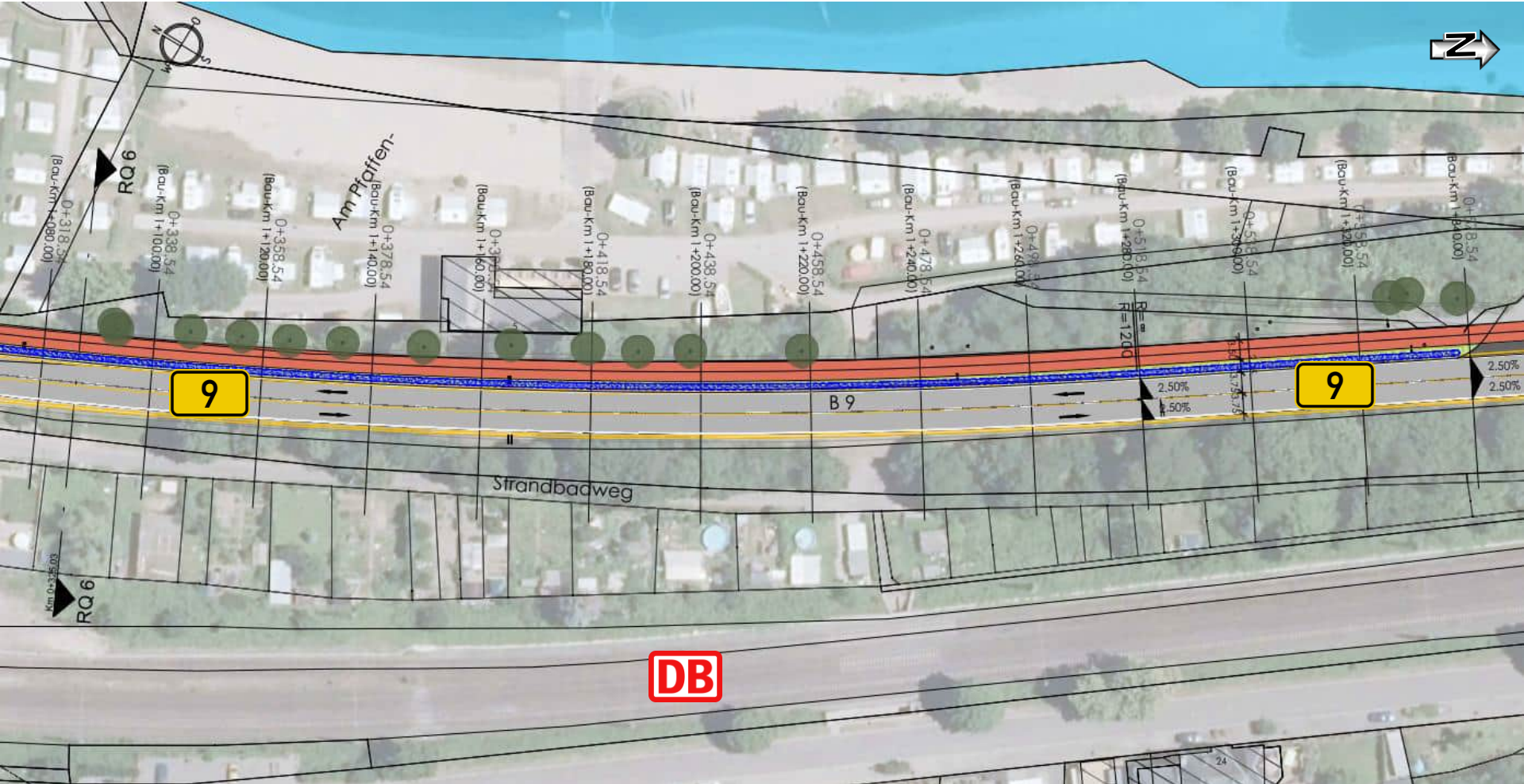

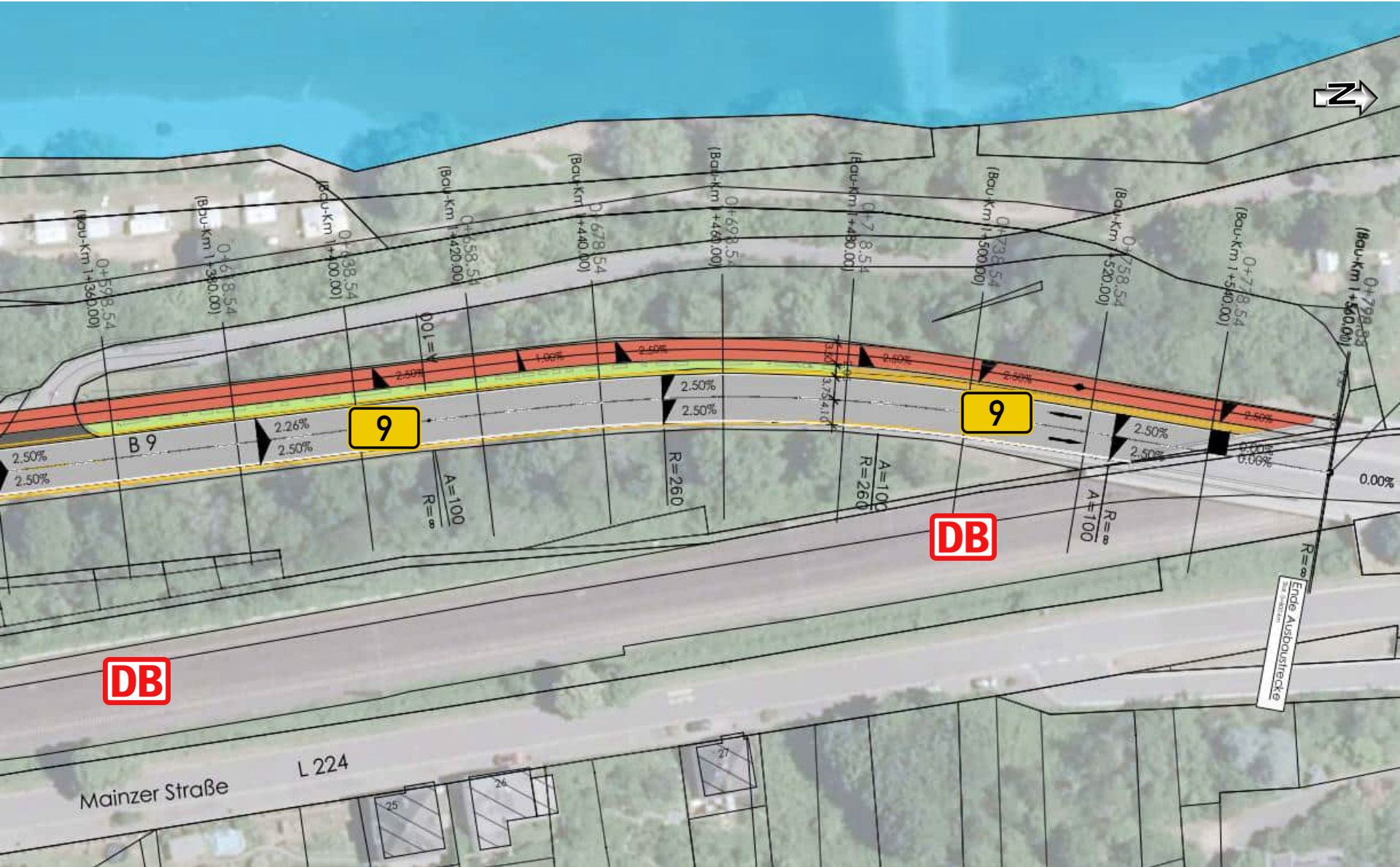

Straßenquerschnitt

Höhe Münzturm

Regelquerschnitt 8 1:1,50
Km 4+623,05, J. Mittelinsel

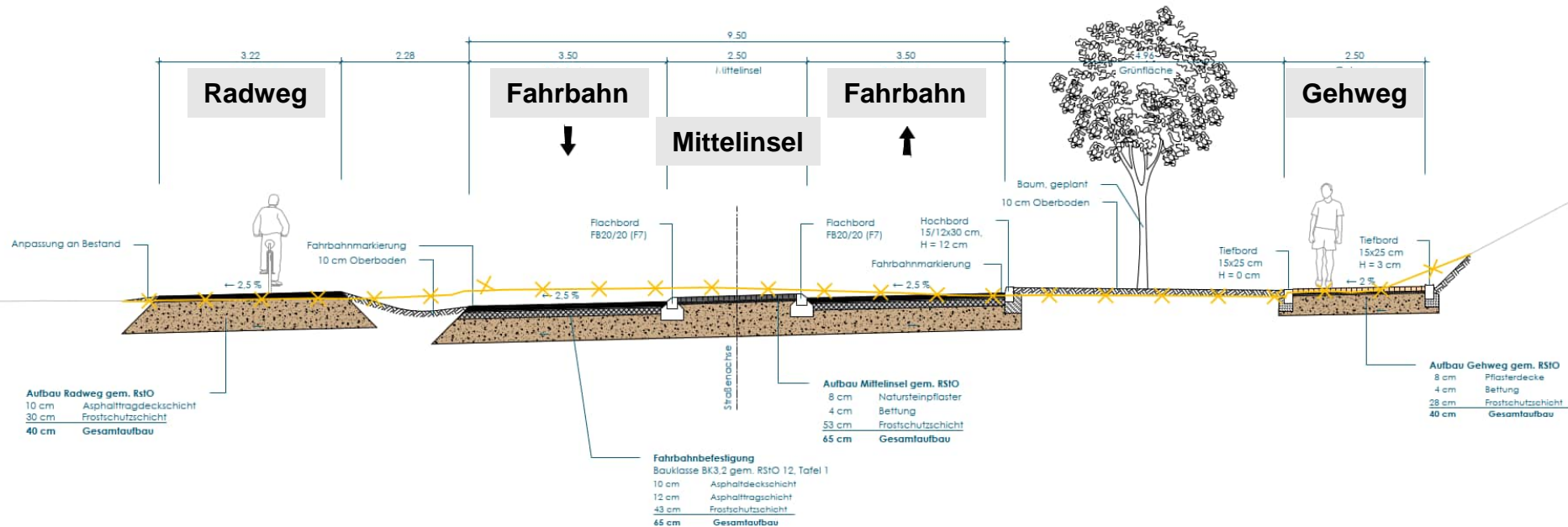

Straßenquerschnitt

Höhe Kirche St. Nikolaus

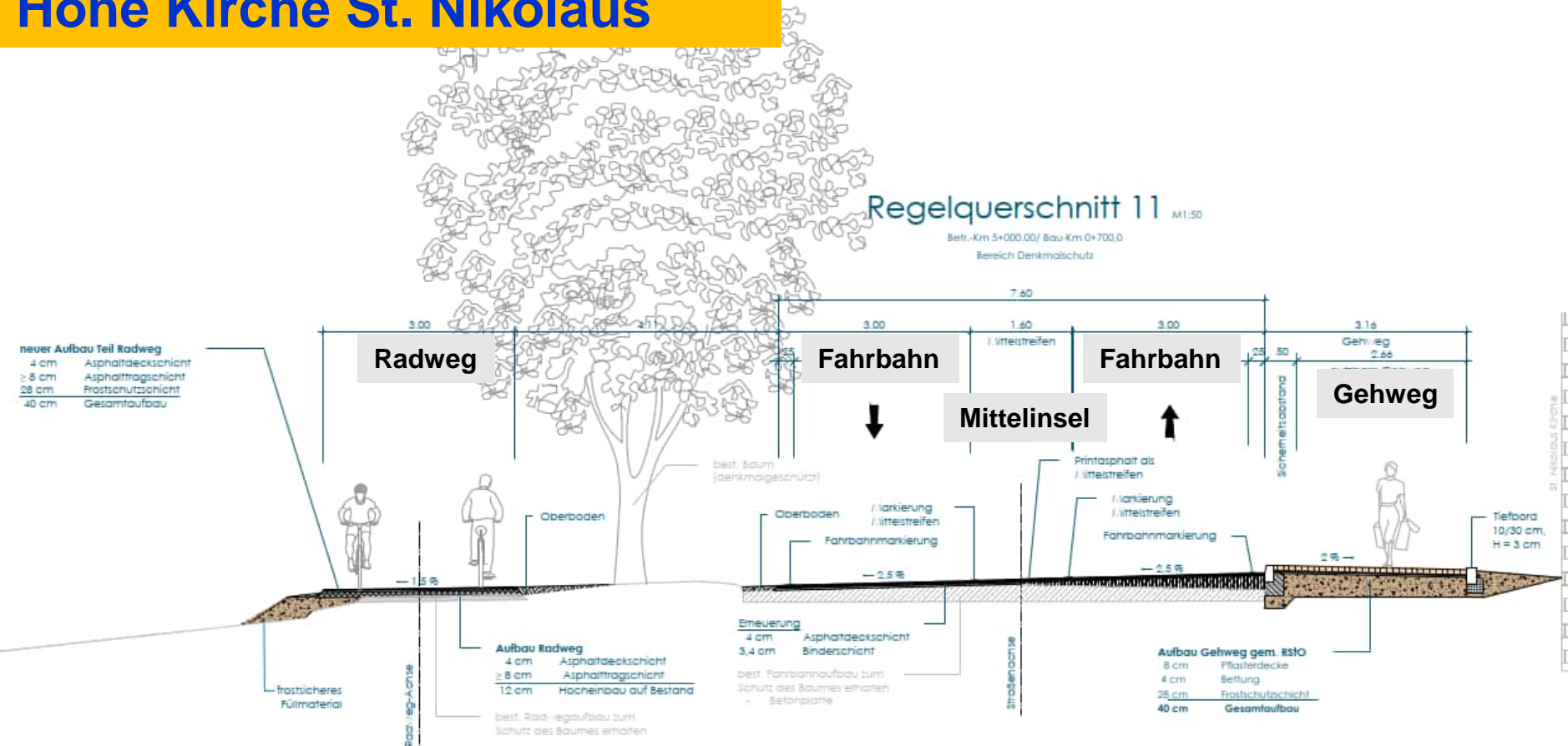



Blickrichtung Süden

Kirche St. Nikolaus



**Ampel wird
erneuert**



Blickrichtung Norden

Kranenstraße



Themen

- Notwendigkeit der Maßnahme
- Planungen
- **Bauliche Umsetzung, Zeitplan und Kosten**
- Kommunikation

Februar 2026 Öffentliche Ausschreibung der Bauleistungen

Mai 2026 Auftragserteilung der Bauleistungen an:

PETER GROSS BAU  **Koblenz** ✓

22. Juni 2026 Baustart !

Ende 2028 Bauende !

- Bauen unter Verkehr
- Teilspernungen unvermeidbar
- Baustellenampel



Fotos: LBM Worms

- Tagesarbeitszeit bis zu 10 Stunden
- Regelarbeitszeit bis zu 50 Stunden pro Woche



Fotos: LBM Worms



Erst Sicherung, Ein- und Umbau Leitungen, danach Straßenbau



- **Sanierung Bachverrohrung LBM**
- **Kanalarbeiten Stadt Bacharach**
- **Telekom, Westnetz**

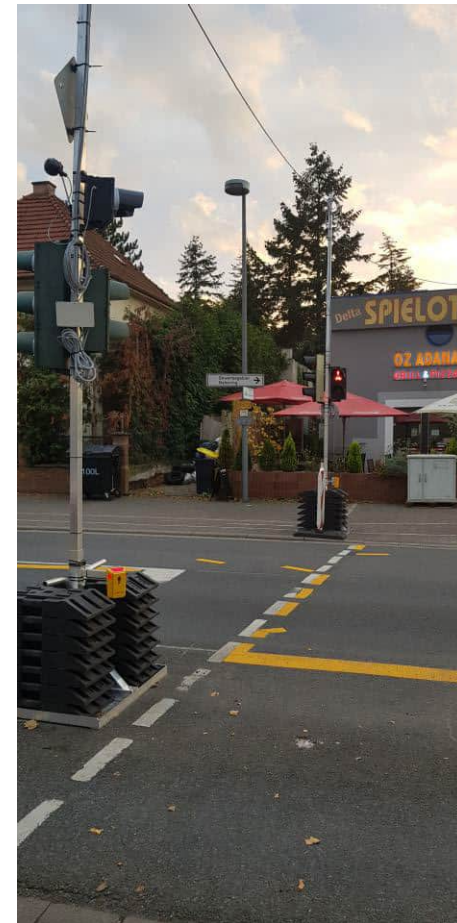

Wir bauen für Sie

Rettungswesen und Feuerwehr
Befahrbarkeit für Rettungswagen
und Feuerwehr ist sichergestellt



Foto: Feuerwehr Stadt Bacharach



Foto: Feuerwehr Stadt Bacharach

Bauabschnitte und Bauphasen

4 Bauabschnitte

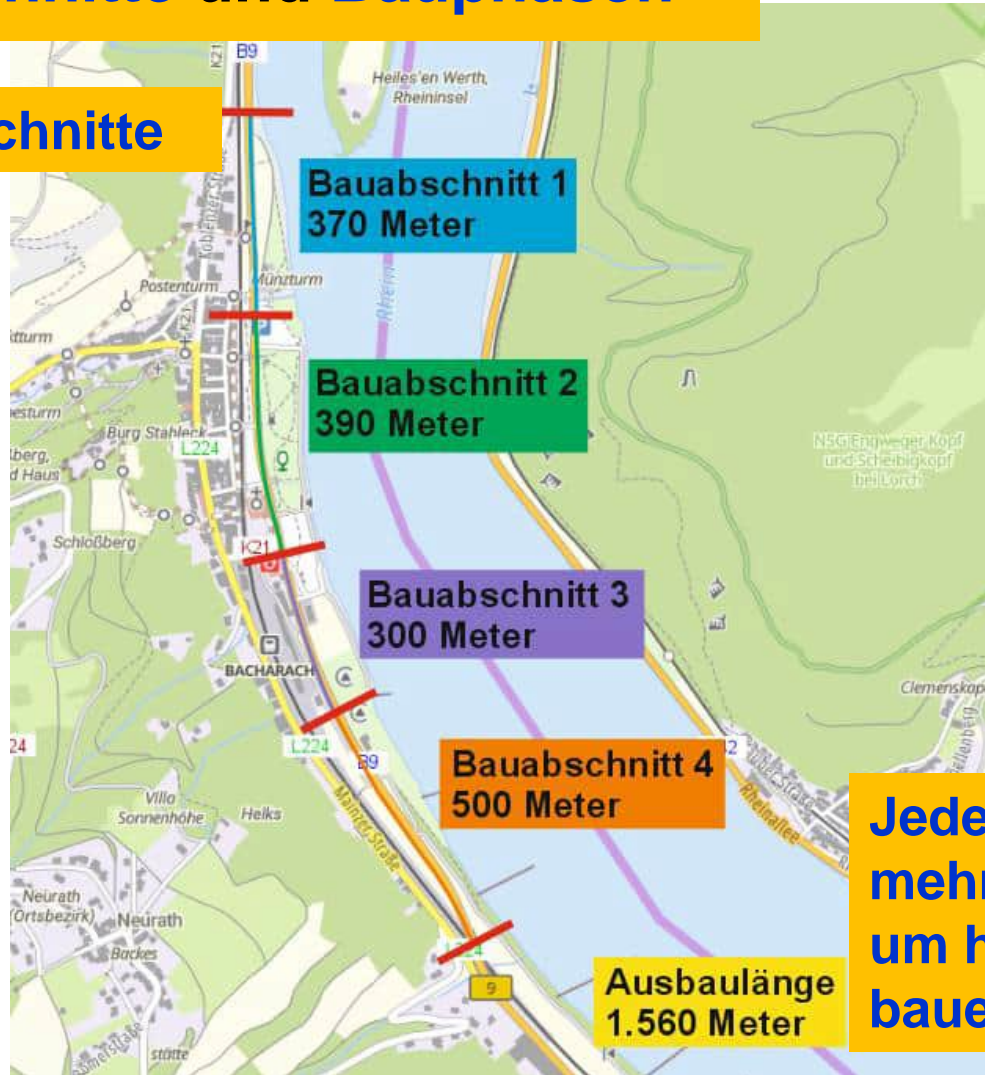

Jeder Bauabschnitt hat mehrere Bauphasen, um halbseitig unter Verkehr bauen zu können



Bauabschnitt 01 ab 22. Juni 2026

Ortseingang aus Richtung Koblenz bis einschließlich Einmündung B9 / Auf der Münze



Bauabschnitt 01 ab 22. Juni 2026

Ortseingang aus Richtung Koblenz bis einschließlich Einmündung B9 / Auf der Münze

- | | | |
|-----|---|--|
| 1.1 | Provisorische Befestigung des Grünstreifens Rheinseite
Der Verkehr verläuft auf der Stadtseite
Radverkehr verläuft am Rheinufer |  |
| 1.2 | Bau der stadtseitigen Fahrbahnhälfte einschl. Gehwege und Parkplätze
Der Verkehr läuft auf der rheinseitigen Fahrbahnhälfte |  |
| 1.3 | Bau der rheinseitigen Fahrbahnhälfte einschließlich des Radweges
Der Verkehr läuft auf der Stadtseite (neu hergestellten Fahrbahn) |  |



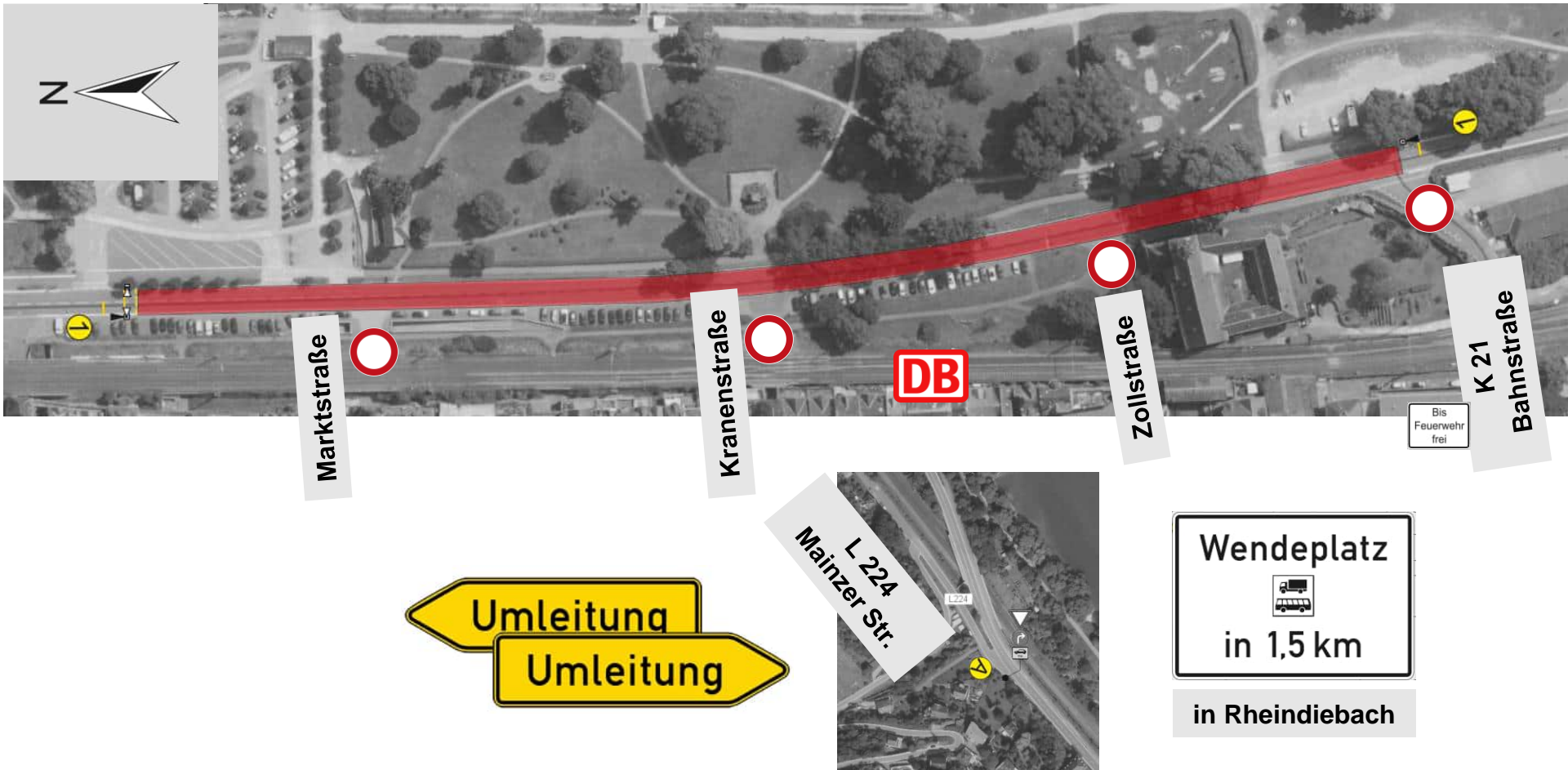

Bauabschnitt 02 ab März 2027

Einmündung B9 / Auf der Münze bis zur Einmündung B9 / K21 (Bahnstraße)



Bauabschnitt 02 ab März 2027

Einmündung B9 / Auf der Münz bis zur Einmündung B9 / K21

- | | | |
|-----|---|---|
| 2.1 | Teilrückbau der Rheinseite der Unterführung
Der Verkehr läuft auf der stadtseitigen Fahrbahnhälfte |  |
| 2.2 | Teilrückbau der Stadtseite der Unterführung
Der Verkehr läuft auf der rheinseitigen Fahrbahnhälfte |  |
| 2.3 | Verfüllung des restlichen Bauwerks
Der Verkehr läuft auf der rheinseitigen Fahrbahnhälfte |  |
| 2.4 | Bau der rheinseitigen Fahrbahnhälfte einschließlich des Radweges
Der Verkehr läuft auf der stadtseitigen Fahrbahnhälfte |  |
| 2.5 | Bau der stadtseitigen Fahrbahnhälfte einschl. Gehwege und Parkplätze
Der Verkehr läuft auf der Rheinseite (neu hergestellten Fahrbahn) |  |

Bauabschnitt 03 ab März 2028

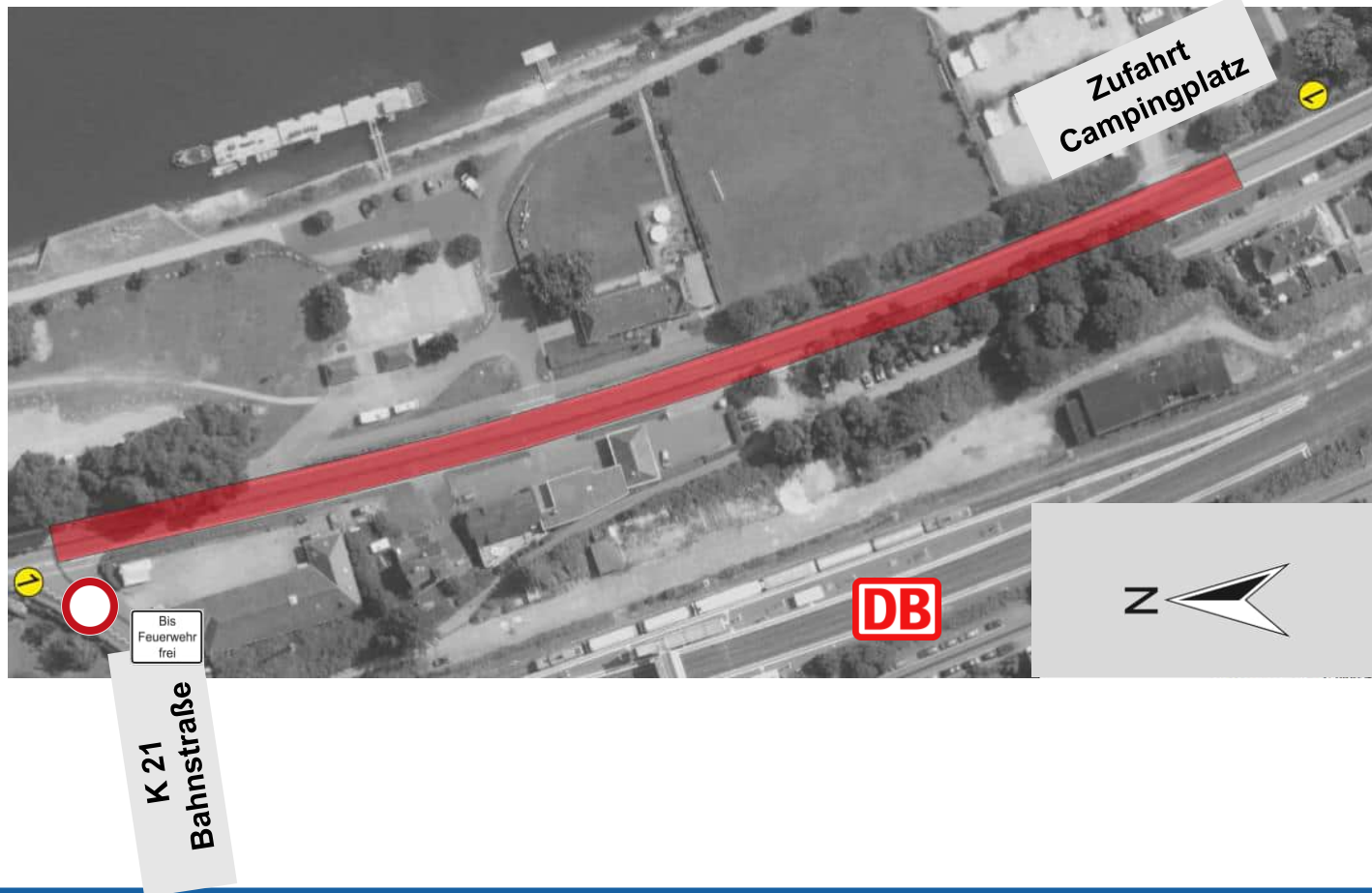

Einmündung B9 / K21 (Bahnstraße) bis zur nördlichen Zufahrt Campingplatz



in Rheindiebach

Bauabschnitt 03 ab März 2028

Einmündung B9 / K21 bis zur nördlichen Zufahrt Campingplatz

- | | | |
|-----|---|---|
| 3.1 | Provisorische Befestigung des Grünstreifens Rheinseite
Der Verkehr läuft auf der stadtseitigen Fahrbahnhälfte |  |
| 3.2 | Bau der stadtseitigen Fahrbahnhälfte einschließlich Gehwege
Der Verkehr läuft auf der rheinseitigen Fahrbahnhälfte |  |
| 3.3 | Bau der rheinseitigen Fahrbahnhälfte einschließlich Radwege
Der Verkehr läuft auf der Stadtseite (neu hergestellte Fahrbahn) |  |



Bauabschnitt 04 ab August 2028

Zufahrt Campingplatz bis zum Ende der Ausbaustrecke



Bauabschnitt 04 ab August 2028

Zufahrt Campingplatz bis zum Ende der Ausbaustrecke

- 4.1 Provisorische Befestigung des Grünstreifens Rheinseite
Der Verkehr läuft auf der stadtseitigen Fahrbahnhälfte 
- 4.2 Erneuerung der stadtseitigen Fahrbahnhälfte.
Der Verkehr läuft auf der rheinseitigen Fahrbahnhälfte; 
- 4.3 Erneuerung der rheinseitigen Fahrbahnhälfte einschließlich des Radweges.
Der Verkehr läuft auf der Stadtseite (neu hergestellte Fahrbahn) 

Umleitung Radverkehr Bauabschnitte 02, 03, 04

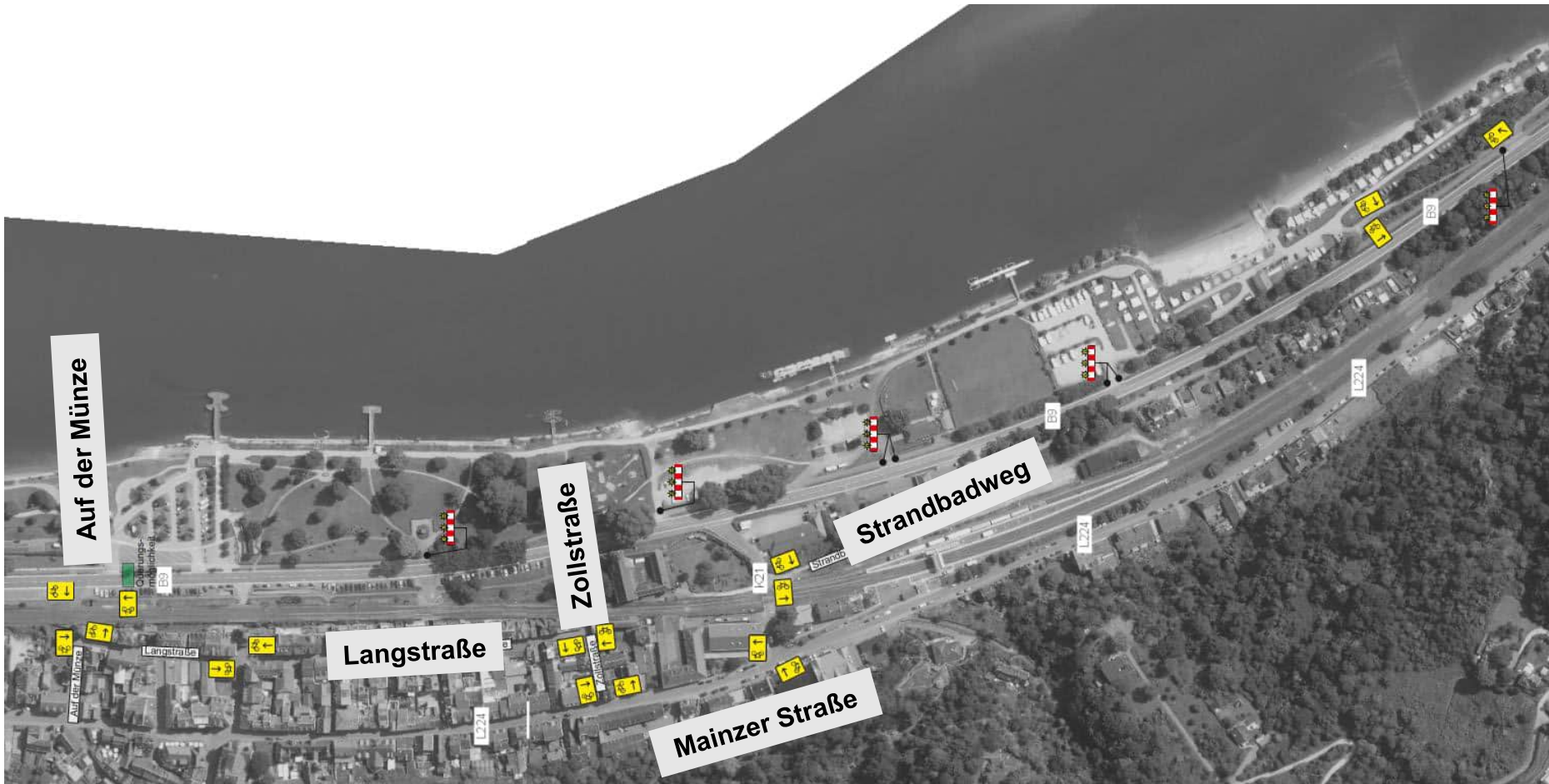

Auftragssumme ca. 7,0 Millionen Euro



Kostenteilung:

Bund	5,8 Millionen Euro
Stadt	1,2 Millionen Euro

Themen

- Notwendigkeit der Maßnahme
- Planungen
- Bauliche Umsetzung, Zeitplan und Kosten
- **Kommunikation**



Bacharach am Rhein ... die heimliche Hauptstadt der Rheinromantik

Sie sind hier: [Startseite](#) / [Bacharach am Rhein](#)

Infos unter: www.bacharach.de

Fragen?

lbm@lbm-worms.rlp.de

Vielen Dank!

